Organigramm Institut für persönliche Hilfen e. V.
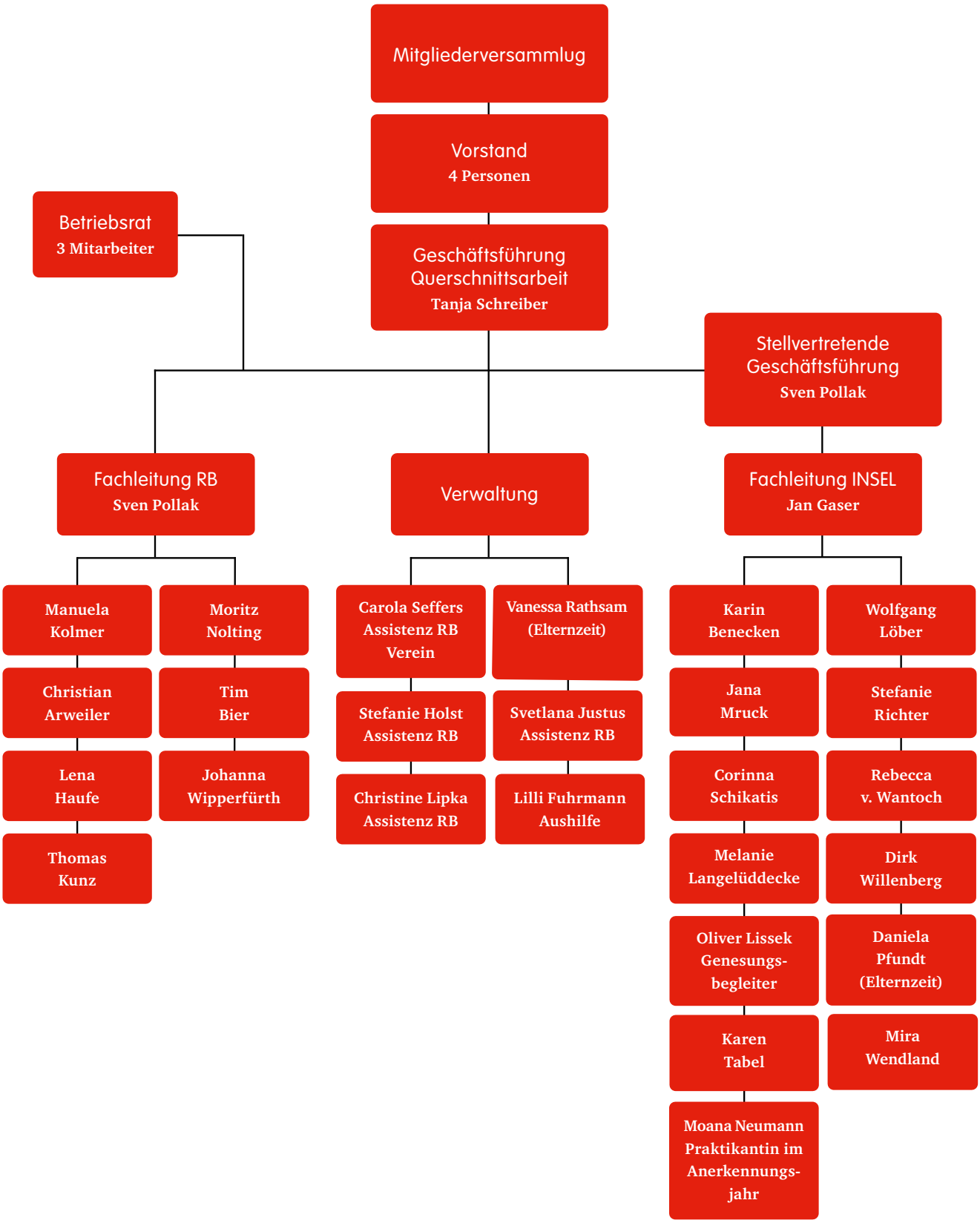
Stand 31.12.22